

วิธีการเช็คค่า Microsoft Outlook

1.เปิดโปรแกรม Microsoft Outlook ขึ้นมา จะปรากฏหน้าต่างดังรูป

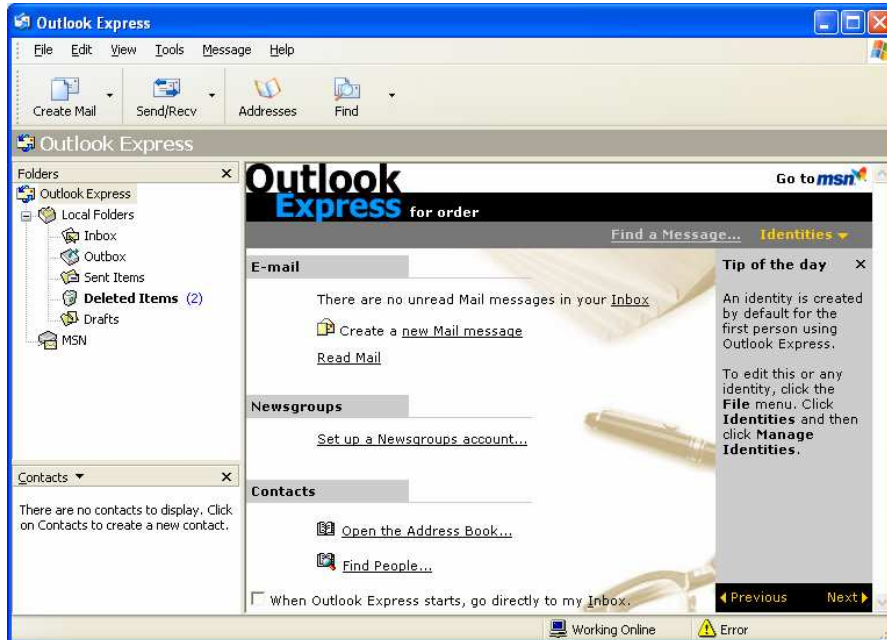

2. เลือกไปที่เมนู Tools แล้วคลิกที่เมนูที่ชื่อว่า Accounts... จะปรากฏดังรูป

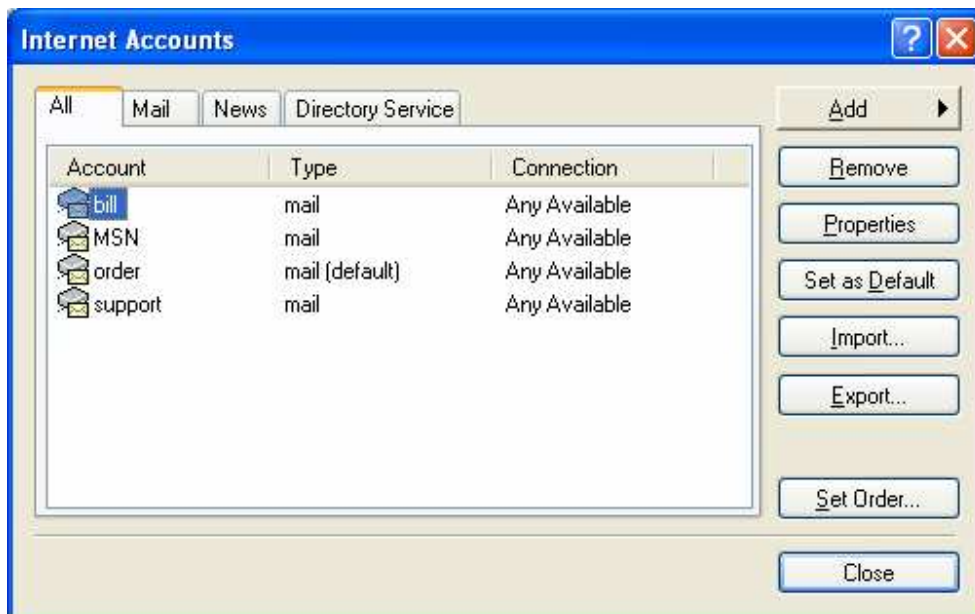

3. คลิกที่ Add แล้วเลือกที่ mail...จะปรากฏหน้าต่างดังรูป

4. ให้ใส่ชื่อที่ต้องการแล้วคลิกที่ปุ่ม Next จะปรากฏหน้าต่างถัดไปดังรูป

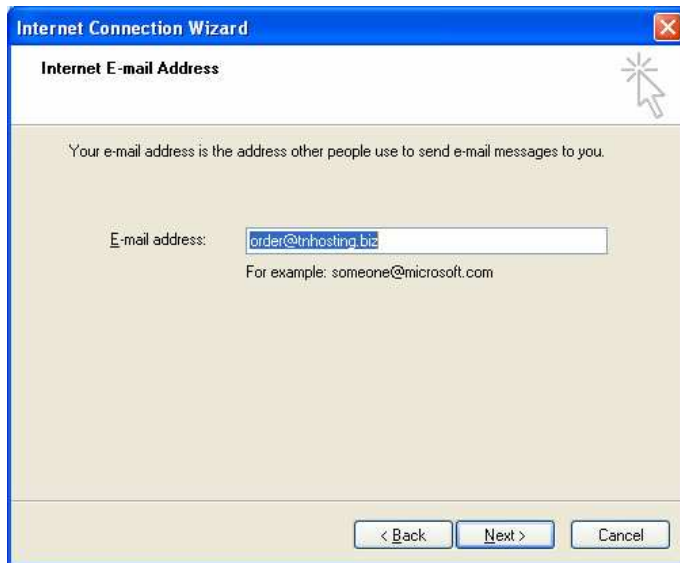

5. แล้วใส่ชื่อ E-mail address ของเรา แล้วคลิกที่ปุ่ม Next จะปรากฏหน้าต่างถัดไปดังรูป

6. เลือกในช่อง server ให้เป็น POP3 แล้วใส่ ในช่อง Incoming mail และ Outgoing mail ตามที่ให้ไปตามรายละเอียดการใช้งาน แล้วคลิกที่ปุ่ม Next จะปรากฏหน้าต่างถัดไปดังรูป

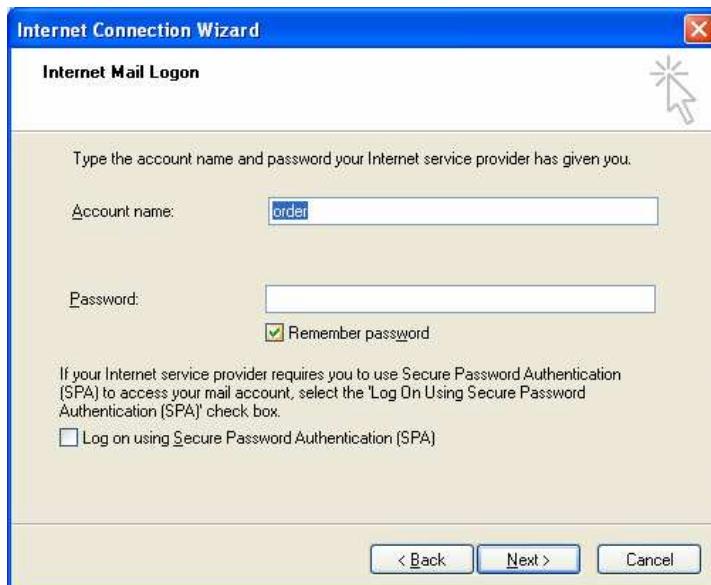

7. ใต้ E-mail Account ลงในช่อง Account และใส่ Password ในช่อง Password แล้วคลิกปุ่ม จะปรากฏหน้าต่างดัง
รูป

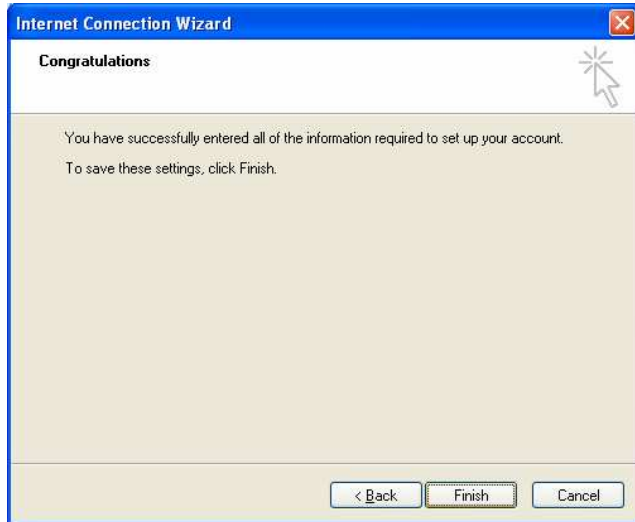

8. คลิกที่ปุ่ม Finish แล้วก็ทำการปิดหน้าต่าง Internet Account เป็นการเสร็จการตั้งค่า E-mail ด้วย Microsoft Outlook

วิธีการใช้

1. เปิดโปรแกรม Microsoft Outlook ขึ้นมา โปรแกรมจะทำการติดต่อกับ server แล้วทำการ check email ให้โดยอัตโนมัติ